

<p><b>TITOLO DEL DOCUMENTO:</b></p>	<p><b>Piano di Dettaglio degli Interventi (PDI) Convenzione ESTAR</b></p> <p><b>di cui al CIG. N° 6824198257</b></p> <p>finalizzata all'affidamento del servizio di vigilanza ed attività correlate, per le strutture sanitarie ed amministrative della Regione Toscana</p> <p><b>SUD/EST Arezzo e Siena Sedi DSU</b></p>
-------------------------------------	---

<b>Ragione Sociale</b>	<b>DSU</b>
<b>Indirizzo</b>	AREZZO - SIENA
<b>Partita iva</b>	
<b>Riferimento Amministrazione Contraente</b>	<i>DOTT. SONDRÀ BIGIARINI</i>
<b>Ordinativo Preliminare di fornitura</b>	

	<b>RUOLO</b>	<b>NOME E COGNOME</b>	<b>DATA</b>	<b>FIRMA</b>
<b>COMPILATO DA:</b>	RFC	<b>Massimo Giacchetta</b>	13/12/2019	
<b>REVISIONATO DA:</b>	ROP	<b>Massimiliano D'Aiuto</b>	13/12/2019	
<b>APPROVATO DA:</b>	Presidente	<b>Dimitri Negro</b>	13/12/2019	

	<b>RUOLO</b>	<b>DATA</b>	<b>FIRMA</b>
<b>PER REVISIONE DEL AMMINISTRAZIONE CONTRAENTE:</b>			
<b>PER ACCETTAZIONE DEL AMMINISTRAZIONE CONTRAENTE:</b>			

## INDICE

<b>1</b>	<b>Scopo del documento</b>	<b>3</b>
<b>2</b>	<b>Riferimenti Documentali</b>	<b>3</b>
<b>3</b>	<b>Definizione delle interfacce demandate alla Gestione della Commessa</b>	<b>4</b>
<b>4</b>	<b>Contenuto della Richiesta Preliminare di Fornitura</b>	<b>5</b>
4.1	Sede DSU – Via Bandini - Siena	5
4.2	Sede DSU – Via Sardegna, 33 – Siena	5
4.3	Sede DSU – Via Mascagni, 53 – Siena	5
4.4	Sede DSU – Via Piccolomini, 61 – Siena	6
4.5	Sede DSU – Via Don Minzoni, 3 – Siena	6
4.6	Sede DSU – Via Ferrini, 43 – Siena	6
4.7	Sede DSU – Via Laschi, 2 – Arezzo	7
<b>5</b>	<b>Tabella riepilogativa impegno economico</b>	<b>7</b>
5.1	Sede DSU – Via Bandini - Siena	7
5.2	Sede DSU – Via Sardegna, 33 – Siena	7
5.3	Sede DSU – Via Mascagni, 53 – Siena	8
5.4	Sede DSU – Via Piccolomini, 61 – Siena	8
5.5	Sede DSU – Via Don Minzoni, 3 – Siena	8
5.6	Sede DSU – Via Ferrini, 43 – Siena	8
5.7	Sede DSU – Via Laschi, 2 – Arezzo	8
<b>6</b>	<b>Organizzazione dei servizi</b>	<b>9</b>
6.1	Formazione del personale	10
6.2	Numero di risorse dedicate all'erogazione dei servizi	10
6.3	Modalità d'erogazione dei servizi e richiamo alle procedure attuative	10
6.4	Dispositivi personali e di postazione di prevista fornitura	10

## 1 Scopo del documento

Il presente documento rappresenta il Piano di Dettaglio degli Interventi emesso a seguito dell'**Ordinativo Preliminare di Fornitura**, ed alla successiva fase di sopralluogo presso le strutture dichiarate oggetto di erogazione dei servizi e finalizzata a definirne in dettaglio le modalità di esecuzione.

Nel presente documento saranno inoltre espresse a seguito di sopralluogo e a seguito di una valutazione del rischio criminoso una serie di indicazioni necessarie all'abbattimento di eventuali vulnerabilità riscontrate.

Sarà inoltre presente una sessione economica che lega l'erogazione dei servizi richiesti e quelli proposti dallo scrivente Istituto, che verranno sottoposti alla richiedente Amministrazione per accettazione.

### Acronimi:

Al fine di voler facilitare una corretta interpretazione degli acronimi utilizzati nel proseguo del documento, si riporta la seguente tabella di riferimento.

Acronimo	Descrizione	Nominato da
<b>Commessa</b>	Contratto stipulato con la Amministrazione Contraente	
<b>CRC</b>	Centro Regionale di Committenza	Soggetto Aggregatore
<b>RUP</b>	Responsabile del Procedimento del Soggetto Aggregatore	Soggetto Aggregatore
<b>AC</b>	Amministrazione Contraente	Amministrazione Contraente
<b>RES</b>	Responsabile Esecutore del Contratto	Amministrazione Contraente
<b>DEC</b>	Direttore dell'esecuzione	Amministrazione Contraente
<b>RCO</b>	Referente Responsabile della Convenzione	Appaltatore
<b>RAC</b>	Responsabile Attività di Commessa/Ordinativo	Appaltatore
<b>RCT</b>	Referente Coordinatore Territoriale dei servizi	Appaltatore
<b>RCS</b>	Responsabile Coordinatore in Sito	Appaltatore
<b>RST</b>	Referente Servizi Tecnologici	Appaltatore
<b>PDI</b>	Piano degli Interventi	Appaltatore
<b>GPG</b>	Personale di vigilanza	Appaltatore
<b>GPG-NA</b>	Personale dedito a servizi non armati	Appaltatore

Si completano le premesse sottolineando che i servizi che verranno descritti nei successivi capitoli verranno svolti nel rispetto delle normative di legge vigenti.

## 2 Riferimenti Documentali

Nel presente paragrafo sono riportati i documenti di riferimento applicabili o richiamati all'interno del presente documento:

Cod. Doc	Rev.	Data	Titolo/Descrizione	Emesso da
<b>RegT-Ofte-L2-00116</b>	<b>1.0</b>	<b>09/01/2017</b>	<b>Offerta Tecnica – Lotto 2</b>	<b>ISSV S.p.a</b>
<b>146244/area 1 Ter OSP</b>		11/04/2019	Licenza prefettizia	Prefettura Roma
<b>113/17</b>		06/08/2018	Certificazione Centrale Operativa	KHC

### 3 Definizione delle interfacce demandate alla Gestione della Commessa

#### RIFERIMENTI ISSV

Responsabile Commessa	(RCM)	Massimiliano D'aiuto Mob. 3420539579 <a href="mailto:daiutomassimiliano@issvigilanza.it">daiutomassimiliano@issvigilanza.it</a>
Referente Coordinatore Territoriale <i>Responsabile Servizi Vigilanza</i>	(RCT)	Verrà nominato a valle delle procedure di cambio appalto
Referente Coordinatore Servizi in sito <i>Responsabile Servizi Vigilanza</i>	(RCS)	Verrà nominato a valle delle procedure di cambio appalto
Responsabile Servizi Tecnici	(RST)	Massimo Giacchetta Mob. 3408806280 <a href="mailto:massimogiacchetta@issvigilanza.it">massimogiacchetta@issvigilanza.it</a>  Per gli interventi tecnici va contattata la Centrale Operativa
Centrale operativa:		Tel. 06.60210430-06.6554021 Fax 06.65678178 <a href="mailto:centraleoperativa@issvigilanza.it">centraleoperativa@issvigilanza.it</a>
PEC		<a href="mailto:issvigilanza@pec.it">issvigilanza@pec.it</a>
Cellulare di postazione interna		Verranno indicati a ricevimento ordine
Cellulare di postazione interna		Verranno indicati a ricevimento ordine
Cellulare di postazione interna		Verranno indicati a ricevimento ordine
.....		

#### RIFERIMENTI Amministrazione Contraente

DENOMINAZIONE:	TOSCANA SUD-EST – Sedi ARPAT
CITTA'	Grosseto, Aresso
INDIRIZZO	Via Maginardo, 1 (AR) – Via Fiume 35 (GR)
N° ordine/CIG	Rif. preliminare di fornitura <b>Mail 09052019/ CIG 6824198257</b>
RES	Dott. Sondra BIGIARINI
DEC	--
Assistente al DEC	--
Direzione Amministrativa Supporto RES e DEC Aziendali	Dott. Sondra BIGIARINI
RSPP	--

#### 4 Contenuto della Richiesta Preliminare di Fornitura

L'oggetto dell'ordine preliminare di fornitura, oggetto del presente documento, riferisce ai seguenti servizi:

##### 4.1 Sede DSU – Via Bandini - Siena

###### SERVIZI di VIGILANZA ARMATA FISSA Nottura/Diurna

Code Serv.	Num OP.	Dal Al	Dalle	Alle	QTA unitarie	QTA SETT	QTA Annue	Importo Unitario	Totale Annuo
3a	1	L/D	2.00		1		365	€ 1,25	€ 456,25
3f	1	L/V	7.15	22.00	2		520	€ 1,50	€ 780,00
									<b>€ 1.236,25</b>

Ronde ispettive mediante autopattuglia <b>3a</b>	ronde ispettive, diurne o notturne, mediante autopattuglia, con ispezione esterna effettuabile in 10' con rilevazione elettronica messa a disposizione dal Fornitore
Ronde ispettive mediante autopattuglia <b>3f</b>	ronde ispettive aggiuntive, diurne o notturne, mediante autopattuglia, con custodia chiavi, gestione accessi della struttura, con ispezione interna, con rilevazione elettronica messa a disposizione dal Fornitore

##### 4.2 Sede DSU – Via Sardegna, 33 – Siena

###### SERVIZI di VIGILANZA ARMATA FISSA Nottura/Diurna

Code Serv.	Num OP.	Dal Al	Dalle	Alle	QTA unitarie	QTA SETT	QTA Annue	Importo Unitario	Totale Annuo
3a	1	L/D			3		1095	€ 1,25	€ 1.368,75
									<b>€ 1.368,75</b>

Ronde ispettive mediante autopattuglia <b>3a</b>	ronde ispettive, diurne o notturne, mediante autopattuglia, con ispezione esterna effettuabile in 10' con rilevazione elettronica messa a disposizione dal Fornitore
--	--

##### 4.3 Sede DSU – Via Mascagni, 53 – Siena

###### SERVIZI di VIGILANZA ARMATA FISSA Nottura/Diurna

Code Serv.	Num OP.	Dal Al	Dalle	Alle	QTA unitarie	QTA SETT	QTA Annue	Importo Unitario	Totale Annuo
3a	1	S/D/F			2	7	105	€ 1,25	€ 262,50
3f	1	L/V	06.00	19.30	2		260	€ 1,50	€ 780,00
5a	1				1		12	€ 60,00	€ 720,00
									<b>€ 1.762,50</b>

Ronde ispettive mediante autopattuglia <b>3°</b>	ronde ispettive, diurne o notturne, mediante autopattuglia, con ispezione esterna effettuabile in 10' con rilevazione elettronica messa a disposizione dal Fornitore
--	--

Ronde ispettive mediante autopattuglia <b>3f</b>	ronde ispettive aggiuntive, diurne o notturne, mediante autopattuglia, con custodia chiavi, gestione accessi della struttura, con ispezione interna, con rilevazione elettronica messa a disposizione dal Fornitore
Televigilanza a distanza con pronto intervento <b>5a</b>	gestita dalla Centrale Operativa del fornitore

#### 4.4 Sede DSU – Via Piccolomini, 61 – Siena

##### SERVIZI di VIGILANZA ARMATA FISSA Nottura/Diurna

Code Serv.	Num OP.	Dal Al	Dalle	Alle	QTA unitarie	QTA SETT	QTA Annuo	Importo Unitario	Totale Annuo
3f	1	L/D	20.00	22.00	2		730	€ 1,50	€ 1.095,00
									<b>€ 1.095,00</b>

Ronde ispettive mediante autopattuglia <b>3f</b>	ronde ispettive aggiuntive, diurne o notturne, mediante autopattuglia, con custodia chiavi, gestione accessi della struttura, con ispezione interna, con rilevazione elettronica messa a disposizione dal Fornitore
---	---

#### 4.5 Sede DSU – Via Don Minzoni, 3 – Siena

##### SERVIZI di VIGILANZA ARMATA FISSA Nottura/Diurna

Code Serv.	Num OP.	Dal Al	Dalle	Alle	QTA unitarie	QTA SETT	QTA Annuo	Importo Unitario	Totale Annuo
3d	1	L/D	01.00 20.00	04.00 21.50	2		730	€ 6,25	€ 4.562,50
									<b>€ 4.562,50</b>

Ronde ispettive mediante autopattuglia <b>3d</b>	ronde ispettive mediante autopattuglia con custodia chiavi, gestione accessi della struttura con ispezione interna ed esterna, oltre un passaggio interno/esterno notturno nella fascia oraria indicata dalla Struttura interessata, con rilevazione elettronica messa a disposizione dal Fornitore
---	---

#### 4.6 Sede DSU – Via Ferrini, 43 – Siena

##### SERVIZI di VIGILANZA ARMATA FISSA Nottura/Diurna

Code Serv.	Num OP.	Dal Al	Dalle	Alle	QTA unitarie	QTA SETT	QTA Annuo	Importo Unitario	Totale Annuo
3c	1	L/D	01.00 09.00	05.00	4	7	1460	€ 3,25	€ 4.745,00
									<b>€ 4.745,00</b>

Ronde ispettive mediante autopattuglia <b>3c</b>	ronde ispettive mediante autopattuglia con custodia chiavi, gestione accessi della struttura con ispezione esterna, con rilevazione elettronica messa a disposizione dal Fornitore
---	--

#### 4.7 Sede DSU – Via Laschi, 2 – Arezzo

##### SERVIZI di VIGILANZA ARMATA FISSA Nottura/Diurna

Code Serv.	Num OP.	Dal Al	Dalle	Alle	QTA unitarie	QTA SETT	QTA Annuo	Importo Unitario	Totale Annuo
3f	1	L/D	01.00	05.00	2		730	€ 1,50	€ 1.095,00
3b	1	L/D	01.00	05.00	2		730	€ 1,50	€ 1.095,00
									<b>€ 2.190,00</b>

Ronde ispettive mediante autopattuglia <b>3f</b>	ronde ispettive aggiuntive, diurne o notturne, mediante autopattuglia, con custodia chiavi, gestione accessi della struttura, con ispezione interna, con rilevazione elettronica messa a disposizione dal Fornitore
Ronde ispettive mediante autopattuglia <b>3b</b>	ronde ispettive, diurne o notturne, mediante autopattuglia, con ispezione esterna maggiore di 10' con rilevazione elettronica messa a disposizione dal Fornitore

#### 5 Tabella riepilogativa impegno economico

##### 5.1 Sede DSU – Via Bandini - Siena

##### RIASSUNTIVO IMPEGNO ECONOMICO ANNUO

Vigilanza	Impegno Economico Annuo
3a	€ 456,25
3f	€ 780,00

L'impegno economico complessivo per i 48 mesi di attività richiesta è pari **€ 4.945,00 (iva esclusa)**.

***Tale impegno economico potrà variare in funzione della consuntivazione dei servizi erogati.***

##### 5.2 Sede DSU – Via Sardegna, 33 – Siena

##### RIASSUNTIVO IMPEGNO ECONOMICO ANNUO

Vigilanza	Impegno Economico Annuo
3a	€ 1.368,75

L'impegno economico complessivo per i 48 mesi di attività richiesta è pari **€ 5.475,00 (iva esclusa)**.

***Tale impegno economico potrà variare in funzione della consuntivazione dei servizi erogati.***

### 5.3 Sede DSU – Via Mascagni, 53 – Siena

RIASSUNTIVO IMPEGNO ECONOMICO ANNUO	
Vigilanza	Impegno Economico Annuo
3a	€ 262,50
3f	€ 780,00
5a	€ 720,00

L'impegno economico complessivo per i 48 mesi di attività richiesta è pari **€ 7.050,00 (iva esclusa)**.

***Tale impegno economico potrà variare in funzione della consuntivazione dei servizi erogati.***

### 5.4 Sede DSU – Via Piccolomini, 61 – Siena

RIASSUNTIVO IMPEGNO ECONOMICO ANNUO	
Vigilanza	Impegno Economico Annuo
3f	€ 1.095,00

L'impegno economico complessivo per i 48 mesi di attività richiesta è pari **€ 4.380,00 (iva esclusa)**.

***Tale impegno economico potrà variare in funzione della consuntivazione dei servizi erogati.***

### 5.5 Sede DSU – Via Don Minzoni, 3 – Siena

RIASSUNTIVO IMPEGNO ECONOMICO ANNUO	
Vigilanza	Impegno Economico Annuo
3d	€ 4.562,50

L'impegno economico complessivo per i 48 mesi di attività richiesta è pari **€ 18.250,00 (iva esclusa)**.

***Tale impegno economico potrà variare in funzione della consuntivazione dei servizi erogati.***

### 5.6 Sede DSU – Via Ferrini, 43 – Siena

RIASSUNTIVO IMPEGNO ECONOMICO ANNUO	
Vigilanza	Impegno Economico Annuo
3c	€ 4.745,00

L'impegno economico complessivo per i 48 mesi di attività richiesta è pari **€ 18.980,00 (iva esclusa)**.

***Tale impegno economico potrà variare in funzione della consuntivazione dei servizi erogati.***

### 5.7 Sede DSU – Via Laschi, 2 – Arezzo

RIASSUNTIVO IMPEGNO ECONOMICO ANNUO	
Vigilanza	Impegno Economico Annuo
3f	€ 1.095,00
3b	€ 1.095,00



L'impegno economico complessivo per i 48 mesi di attività richiesta è pari € 8.760,00 (iva esclusa).

**Tale impegno economico potrà variare in funzione della consuntivazione dei servizi erogati.**

## 6 Organizzazione dei servizi

I servizi sono erogati presso le strutture facenti parte del P.O. Misericordia di Grosseto, entro i quali trovano collocazione attività più propriamente medico-sanitarie o correlate (laboratori, ambulatori, centri diagnostici, uffici amministrativi).

Nella figura di seguito riportata è rappresentato lo schema organizzativo funzionale relativo alla gestione della Commessa, descrivendone ruoli e funzioni.

### Struttura organizzativa

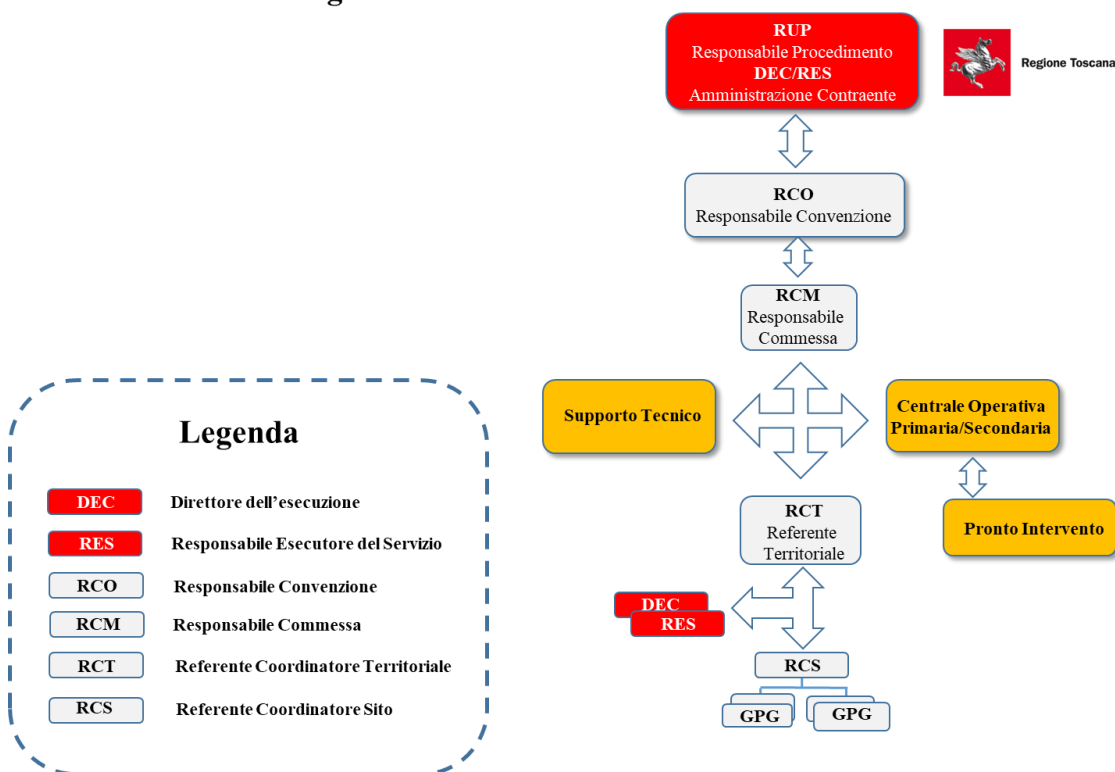

Per ognuno degli ordinativi ricevuti il **RCO** (referente della Convenzione) nominerà lo staff direzionale ed operativo demandato alla gestione della commessa:

- ✓ il **Referente di Commessa RCM (Reperibile H24x365)** avente il ruolo di gestore sotto il profilo amministrativo e qualitativo. L'RCM costituisce l'interfaccia diretta verso gli organi esecutivi delle Amministrazioni Contraenti (RES e DEC) per quanto attinente agli aspetti contrattuali;
- ✓ il **Referente Coordinatore Territoriale RCT (Reperibile H24x365)** avente il ruolo di responsabile dei servizi operativi per la provincia di appartenenza. L'RCT costituisce l'interfaccia diretta verso gli organi esecutivi delle Amministrazioni Contraenti (RES e DEC) per quanto attinente agli aspetti di carattere strategico operativo, nelle riunioni di sal, per la risoluzione di eventuali non conformità;
- ✓ il **Referente Coordinatore in Sito (RCS Reperibile H24x365)** rappresenta l'interfaccia operativa dei servizi erogati sul sito dal punto di vista organizzativo, recependo eventuali richieste pervenute dal Referente di Sito nominato dalla Amministrazione Committente al fine che le stesse siano adeguatamente rese attive ed adoperandosi affinché i servizi siano erogati nel pieno rispetto delle disposizioni ricevute. Il **RCS** in caso di necessità è sostituito dal **RCT di competenza**.

## 6.1 Formazione del personale

Di seguito si riporta il planning delle attività formative per la struttura destinata all'erogazione dei servizi. Per tutte le risorse impegnate nel servizio presso la AOUS saranno garantiti i seguenti corsi formativi:

- Art. 37 dlgs 81/08
- Primo Soccorso sanitario
- Antincendio medio rischio
- BLSD

Il percorso formativo sarà completato entro due mesi dall'inizio delle attività.

## 6.2 Numero di risorse dedicate all'erogazione dei servizi

In base alle esigenze espresse è stato calcolato il numero di passaggi ispettivi annui che verrà coperto con GPG turnanti. Il numero di Autopattuglie di servizio nell'area sarà pari a 1. I servizi di telesorveglianza saranno erogati dalla Centrale Operativa ISSV di Roma. Per tali servizi non è previsto il progetto di assorbimento del personale, che sarà fornito Ex-Novo dallo scrivente istituto.

## 6.3 Modalità d'erogazione dei servizi e richiamo alle procedure attuative

Di seguito sono riportate le procedure operative che verranno puntualmente definite in sede attuativa del servizio.

ID	Siti oggetto del servizio	Rif. Procedura
01	<b>Sorveglianza lotti 1-2-4-5</b>	
01.01	Rilevazione/segnalazione non conformità parcheggio	
01.02	Ronde interne	
01.03	Ronde esterne	
01.04	Gestione Chiavi	
01.05	Reception	
01.06	Apertura Sede/Reparti	
01.07	Chiusura Sede/Reparti	
01.08	Controllo Accessi	
01.09	Controllo Allarmi	
02	<b>Ronde Ispettive</b>	
02.01	Appiedate	
02.02	Automontate	

## 6.4 Dispositivi personali e di postazione di prevista fornitura

### Dotazioni previste per gli operatori GPG:

#### **Ricetrasmittente Portatile:**

Caratteristiche Tecniche

- ✓ 8 Canali programmabili con tasti con funzione programmabili
- ✓ 3 led per indicazioni luminose; Autonomia 20h StabDBy e 9h in esercizio
- ✓ Portata circa 9Km



### Smartphone multifunzionali:

- ✓ effettuare chiamate su rete GSM o VOIP (**Push to Talk**);
- ✓ Funzioni da/verso la Centrale Operativa/Control Room:
  - inoltrare segnalazioni di emergenza attraverso pressione di un tasto;
  - trasmettere foto e filmati (realizzati al fine comprovare fatti e cose in accadimento o accadute);
  - trasmettere segnalazione di **“uomo a terra”** in forma automatica
  - trasmettere disposizioni operative/relazioni di servizio su canale criptato;
  - segnalare presso la Control Room/Centrale Operativa in forma automatica l'assenza di comunicazione nei tempi programmati (in utilizzo di lavoratori isolati) messaggio di **“Keep Alive”**;
  - trasmettere le codifiche dei Tag rilevati durante i passaggi ispettivi (tecnologia NFC) consentendone la **certificazione** (include codifica Tag e posizionamento geografico);
  - trasmettere la posizione geografica al fine di georeferenziare la GPG su mappa cartografica;
  - trasmettere la presenza in postazione di lavoro ad inizio/fine turno;
  - Ricevere i turni pianificati di servizio ed eventuali modifiche;

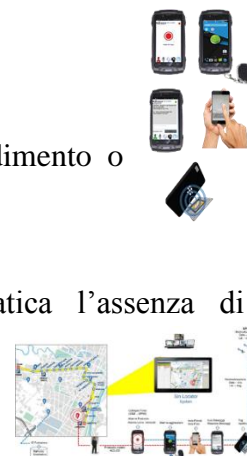

### Sistema di ripresa Body Cam (GPG in Ronde Ispettive)

IP67 – 140° di visuale – illuminatore IR o Laser – 64 GB flash memory – schermo 2 pollici posteriore – possibilità di ripresa continua video ed audio e foto – capacità di memorizzazione per 8 ore continuative – temperatura di esercizio -40° + 60°



### Dotazioni previste presso Portineria:

**Nastro segnaletico di sicurezza** non adesivo Bianco/rosso e Giallo/nero per la delimitazione delle zone pericolose/interdette al pubblico.



**Registri di servizio**, legati alle singole postazioni (CPI, Garitta, Centrale Operativa), quali: gestione chiavi, gestione accessi caveau, gestione corrispondenza, gestione accessi fornitori, ecc.



**Cassetta pronto soccorso:** Guanti sterili monouso, Visiera paraschizzi, Flacone di soluzione cutanea di iodopovidone al 10% di iodio, Flaconi di soluzione fisiologica, Compresse di garza sterile, Pinzette da medicazione sterili monouso, Confezione di rete elastica di misura media, Confezione di cotone idrofilo, Confezioni di cerotti di varie misure, Rotoli di cerotto, forbici, lacci emostatici, Ghiaccio pronto uso, Sacchetti monouso per la raccolta di rifiuti sanitari.



**Num. 2 Torce a Led** di ultimissima generazione. Spot del fascio-diametro del cerchio. Tre modalità di illuminazione, Power (massima), Safe (minore), intermittente. Usata in Polizia, Vigilanza, softair, caccia, camperaggio, da portare in auto, montagna e tanti altri usi.



**Giubbetti Antiproiettile** (GPG) disponibili per fronteggiare eventuali situazioni emergenti o ronde omologati nel rispetto della vigente normativa in vigore.

- ✓ Livello balistico III A; Norma Rif. NIJ.STD.0101.03; Mat. balistico CTW 42.



### Armadio Portachiavi

Armadietto di grande capacità dotato di:

- barrette per aggancio fisso - bande adesive numerate
- viti per il fissaggio a parete - dimensioni LxPxH: 45.5x30.5x8 cm
- serratura con due chiavi numerate



KIT di attrezzature Antincendio per 1 addetto della Squadra Antincendio - Contiene:

- 1 paio di guanti (APG003 - tg. 9) - 1 coperta antifiama (AP1351)
- 1 maschera con doppio filtro (AP1017) - 1 elmetto con visiera (AP1016)



### Vettura Autopattuglia

**Veicolo:** Euro6, Radio veicolare e faro brandeggiabile. Con Logo e fregi identificativi dell'istituto di appartenenza.

**Kit Antinquinamento:** Tutti i veicoli sono dotati di kit antinquinamento costituito da Telo Plastico da utilizzarsi in caso di perdita d'olio e di sacchetto da 2 Kg con materiale assorbente per idrocarburi e olii in caso di sversamento a seguito guasti e/o incidenti.

**Cassetta pronto soccorso:** Guanti sterili monouso (5 paia), Visiera paraschizzi, Flacone di soluzione cutanea di iodopovidone al 10% di iodio da 1 litro (1), Flaconi di soluzione fisiologica (sodio cloruro - 0,9%) da 500 ml (3), Compresse di garza sterile 10 x 10 in buste singole (10), Compresse di garza sterile 18 x 40 in buste singole (2), Teli sterili monouso (2), Pinzette da medicazione sterili monouso (2), Confezione di rete elastica di misura media (1), Confezione di cotone idrofilo (1), Confezioni di cerotti di varie misure pronti all'uso (2), Rotoli di cerotto alto cm. 2,5 (2), Un paio di forbici. Lacci emostatici (3), Ghiaccio pronto uso (due confezioni), Sacchetti monouso per la raccolta di rifiuti sanitari (2), Termometro, Apparecchio per la misurazione della pressione arteriosa.



**Estintore a polvere omologato da kg 6;**



**Torcia** leggera e molto resistente dotata di Led di ultimissima generazione. Spot del fascio-diametro del cerchio. Tre modalità di illuminazione, Power (massima), Safe (minore), intermittente. Usata in Polizia, Vigilanza, softair, caccia, camperaggio, da portare in auto, montagna e tanti altri usi.



**Radio Veicolare fissa:** Caratteristiche Tecniche

- ✓ 6 Canali programmabili 6 tasti con funzione programmabile
- ✓ 3 led per indicazioni luminose
- ✓ Altoparlante integrato nel frontalino \* Segnalazione Select5 e Tono PL
- ✓ Potenza trasmettitore regolabile 1/25W Allarme esterno



Gilet alta visibilità in poliestere 100% Oxford traspirante, spalmato in PU, trattamento antimacchia Teflon® DUPONT. Cuciture termosaldate, impermeabilità al 100%, non felpato, chiusura con cerniera, 2 tasche anteriori, 1 porta radio-trasmettitore, 1 porta penna. Retina interna isolante che evita il contatto diretto con la superficie del gilet, 2 bande retroriflettenti 3M Scotchlite™ che circondano il torace, 2 che passano sopra le spalle.



Fischietto in alluminio per segnalare e richiamare all'attenzione in caso di pericolo.

