

COMMITTENTE:



REGIONE TOSCANA



DSU TOSCANA
AZIENDA PER IL DIRITTO ALLO STUDIO UNIVERSITARIO
Viale Gramsci n. 36 - 50132 Firenze

RESPONSABILE DEL PROCEDIMENTO
Geom. Barbara Innocenti



**RESTAURO CONSERVATIVO DEL COMPLESSO
DI SANTA APOLLONIA, Porzione DSU
INDAGINI PER VULNERABILITA' SISMICA**

**Firenze - Via San Gallo n. 25, 27, 29
PIANO DELLE INDAGINI**

PROGETTISTA

Arch. Antonio Marcon

■ ■ MARCON ARCHITETTI

Via Carducci n. 20 - 50121 - Firenze
P.IVA 04578820484 - TEL. 0552480813 - Mail: a.marcon@marconarchitetti.it

ELABORATO

00_DL_CRP_04

SCALA --

STATO ATTUALE

**PIANO DI INDAGINI
PARTI LIGNEE**

CRONOPROGRAMMA E LAYOUT ATTIVITA'

2					
1					
0	1° emissione	18.11.2021	A.M.	A.M.	A.M.
REV.	DESCRIZIONE	DATA	REDATTO	APPROVATO	VERIFICATO

CRONOPROGRAMMA DELLE INDAGINI

	Nome	Durata	Data di Avvio	Data di chiusura	Personale	8 nov 21							15 nov 21							22 nov 21							29 nov 21							6 dic 21							13 dic 21							20 dic 21													
						V	S	D	L	M	M	G	V	S	D	L	M	M	G	V	S	D	L	M	M	G	V	S	D	L	M	M	G	V	S	D	L	M	M	G	V	S	D	L	M	M	G	V	S	D	L	M	M	G	V	S	D	L	M	M	G
1	SAGGI E INDAGINI	43 giorni	08/11/21 8.00	20/12/21 17.00																																																									
2	F. 1 AUDITORIUM E SPAZI ESTERNI	7 giorni	08/11/21 8.00	14/11/21 17.00																																																									
3	Indagine elementi lignei	7 giorni	08/11/21 8.00	14/11/21 17.00	1																																																								
4	F. 2 MENSA, MAGAZZINO, P. 1 CHIOSTRO, POLVER	16 giorni	15/11/21 8.00	30/11/21 17.00																																																									
5	Indagine elementi lignei	16 giorni	15/11/21 8.00	30/11/21 17.00	1																																																								
6	F. 3 F.S.T.	4 giorni	01/12/21 8.00	04/12/21 17.00																																																									
7	Indagine elementi lignei	4 giorni	01/12/21 8.00	04/12/21 17.00	1																																																								
8	F. 4 F.T.S.	1 giorno	05/12/21 8.00	05/12/21 17.00																																																									
9	Indagine elementi lignei	1 giorno	05/12/21 8.00	05/12/21 17.00	1																																																								
10	RELAZIONE SULLE INDAGINI	15 giorni	06/12/21 8.00	20/12/21 17.00																																																									
11	Prove di laboratorio	5 giorni	06/12/21 8.00	10/12/21 17.00																																																									
12	Consegna relazione	13 giorni	08/12/21 8.00	20/12/21 17.00																																																									

LEGENDA	
AREE INDAGINI E FASI	
	AUDITORIUM E SPAZI ESTERNI (F. 1)
	MENSA, MAGAZZINO, P.1 CHIOSTRO, POLVERIERA (F. 2)
	F.S.T. (F. 3)
	F.T.S. (F. 4)

PIANTA PIANO TERRA

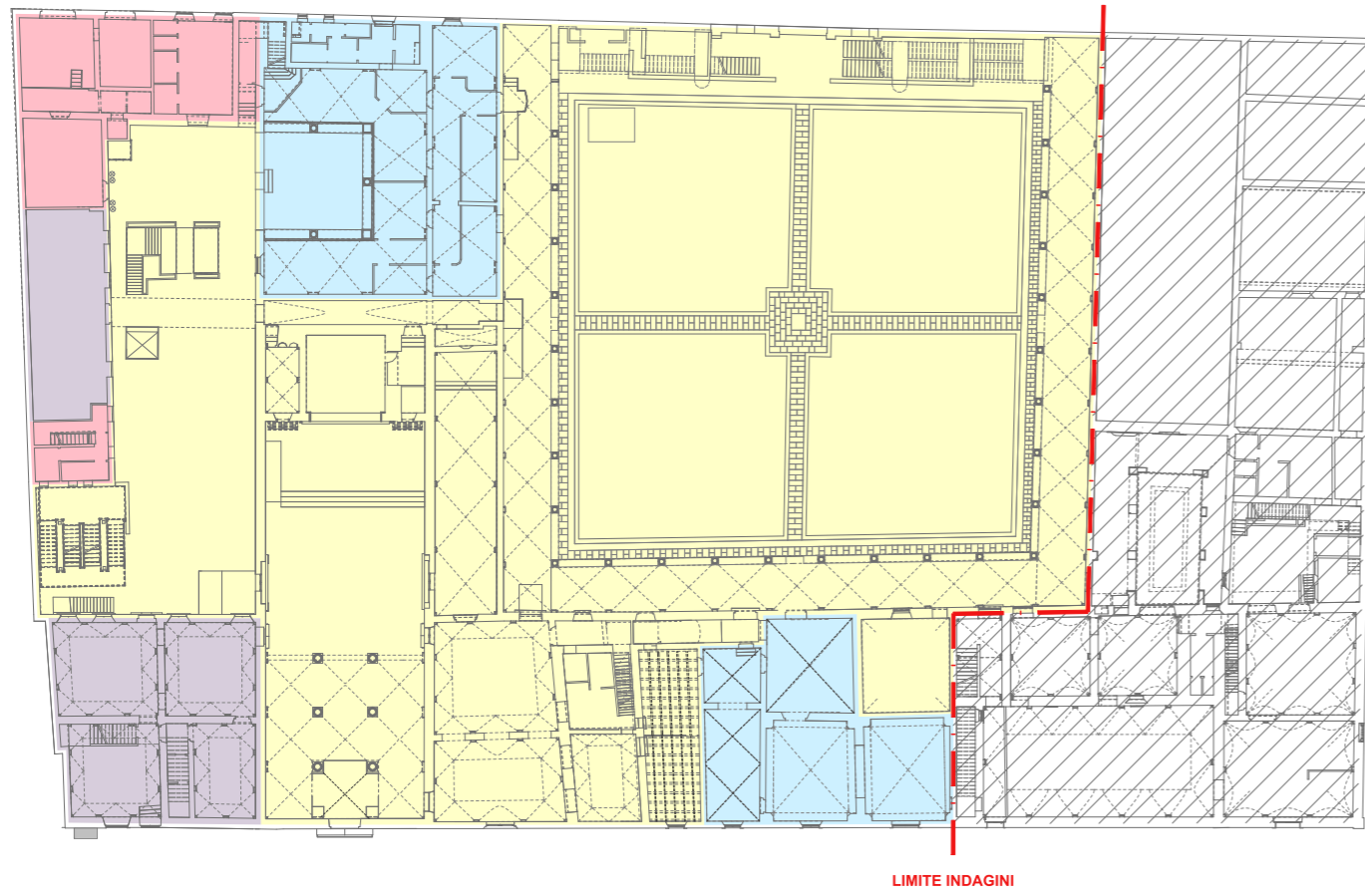

PIANTA PIANO AMMEZZATO

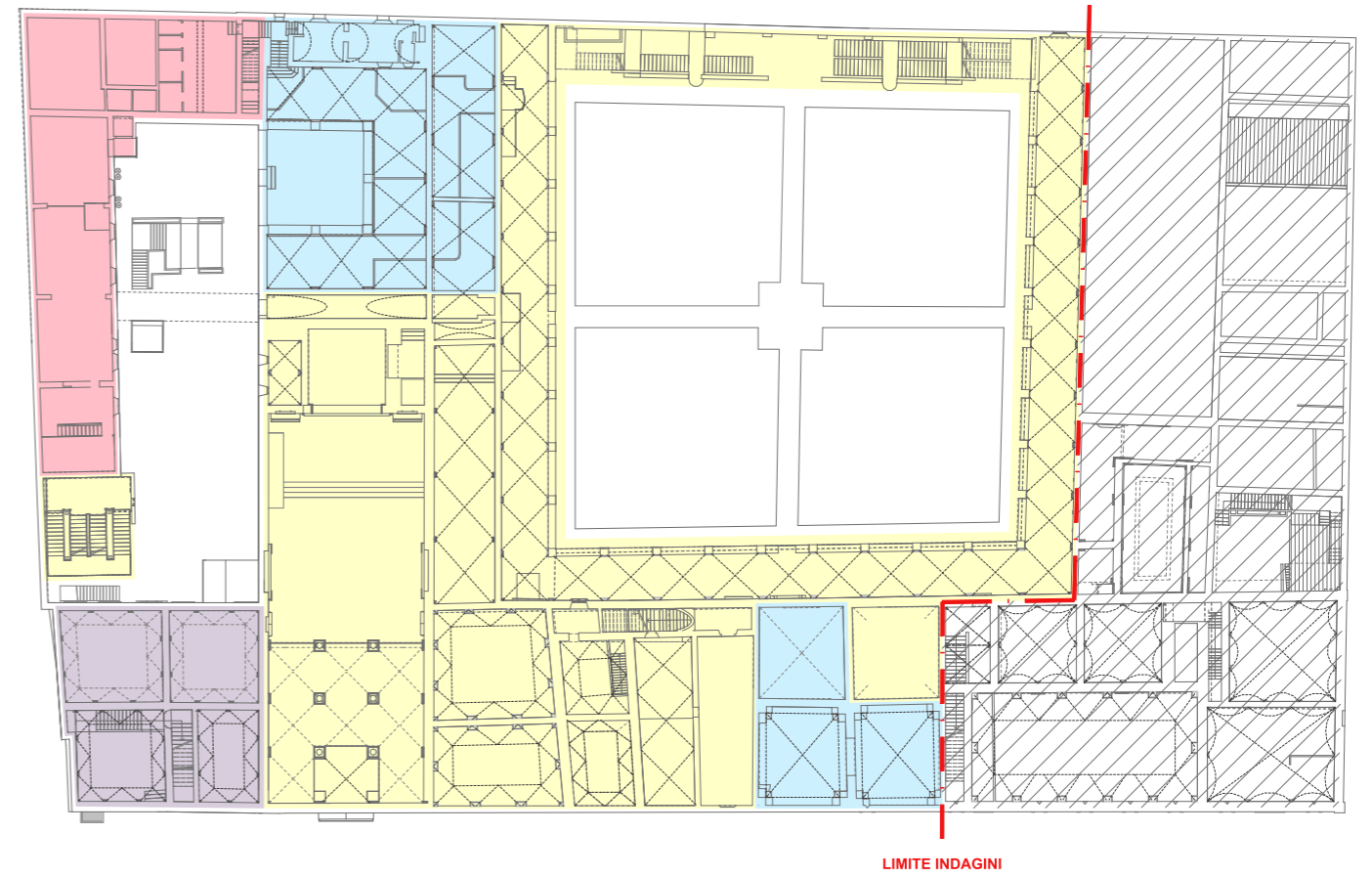

PIANTA PIANO PRIMO

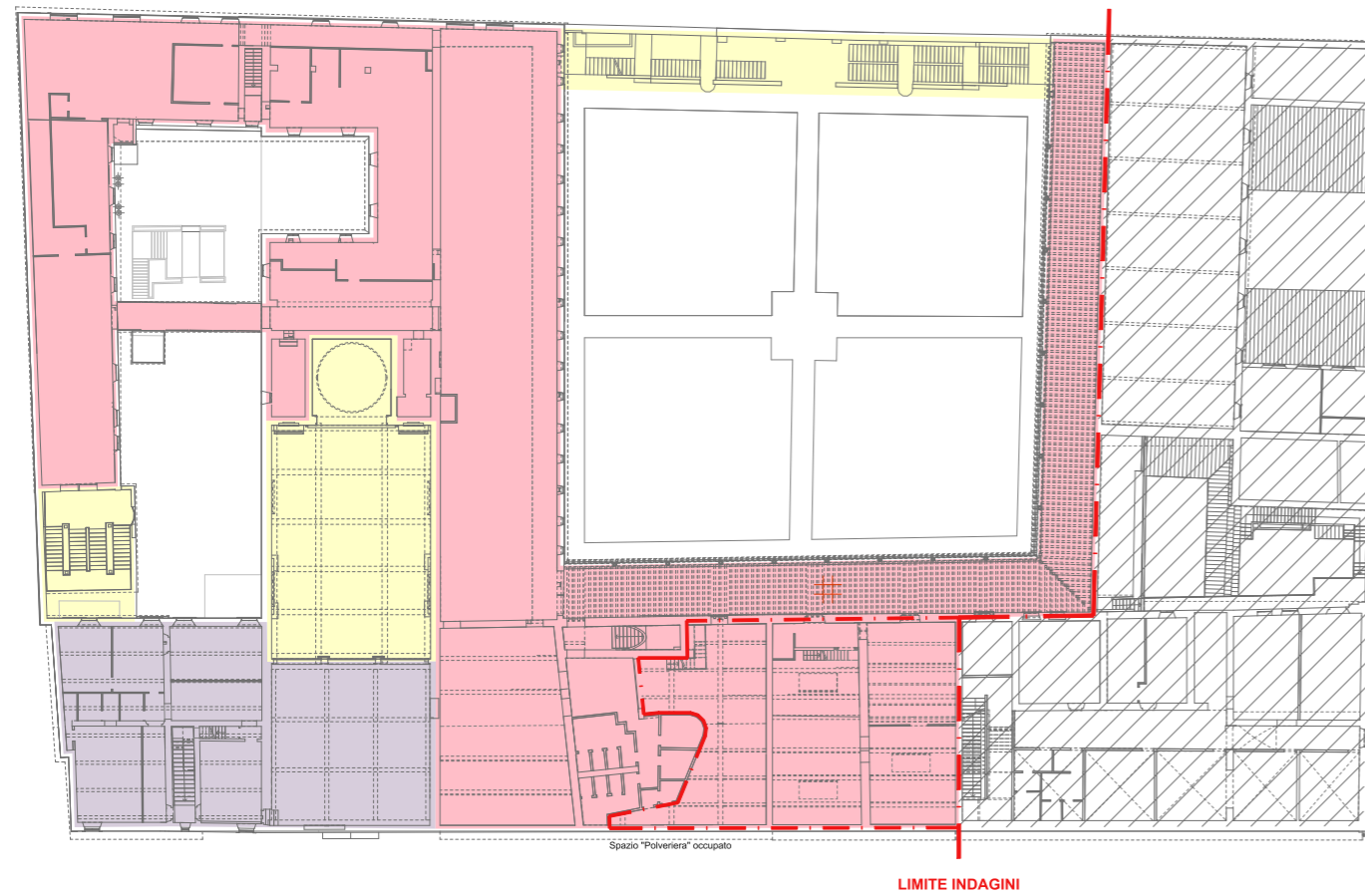

PIANTA PIANO SOPPALCO

