

Agenzia del Territorio
CATASTO FABBRICATI
Ufficio Provinciale di
Pisa

Dichiarazione protocollo n. PI0222485 del 23/11/2011

Planimetria di u.i.u. in Comune di Pisa

Via Cosimo Ridolfi

civ.

Identificativi Catastali:

Sezione:

Foglio: ~~30~~

Particella: ~~313~~

Subalterno: ~~6~~

Compilata da:

Pelosini Simone

Iscritto all'albo:
Geometri

Prov. Pisa

N. 1016

Scheda n. 1

Scala 1:200

PIANTA PIANO PRIMO

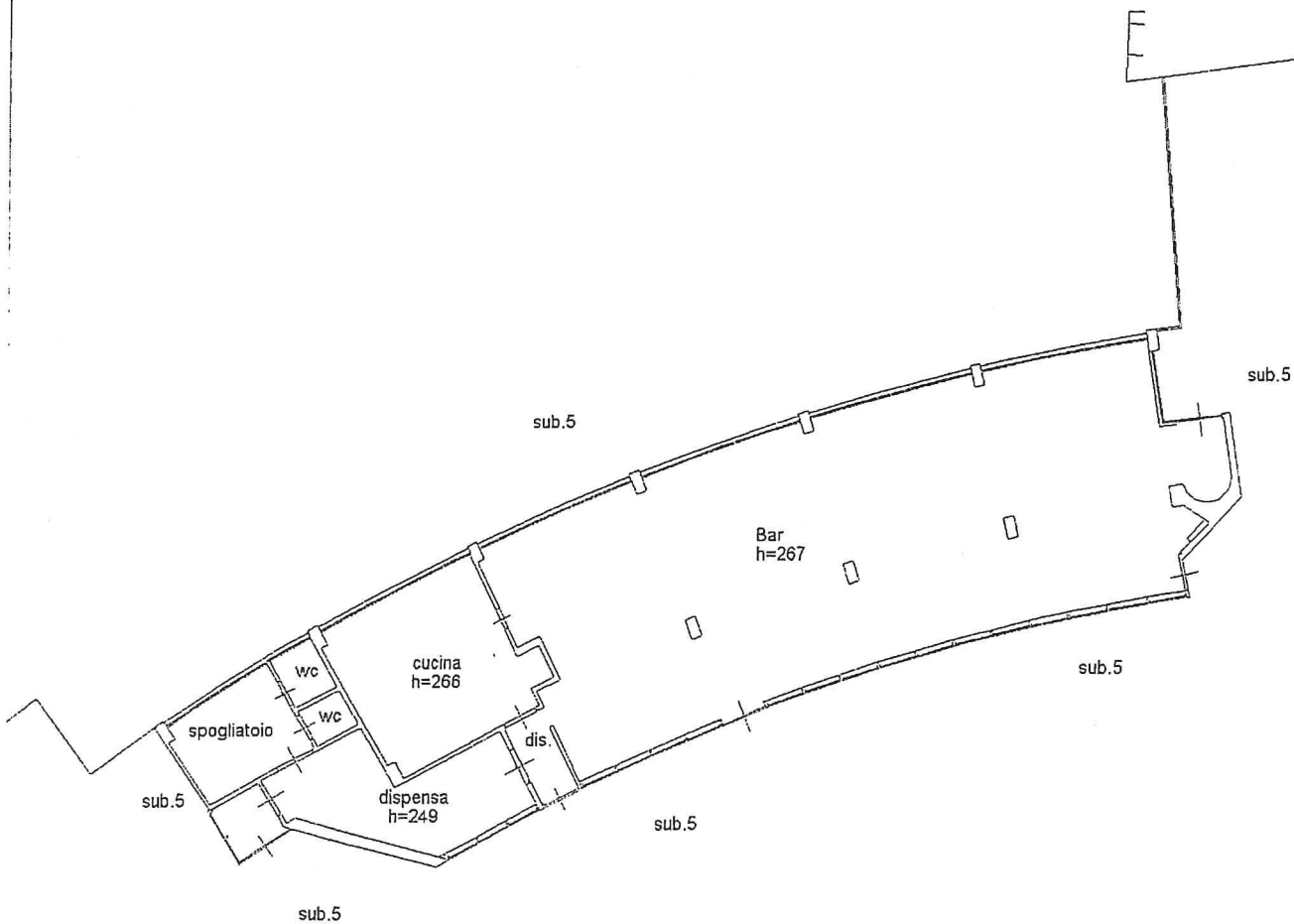

< Foglio: 30 Particella: 201 - Subalterno 5 >

Catasto dei Fabbricati - Situazione al 27/11/2019 - Comune di PISA (G702)
VIA COSIMO RIDOLFI piano: 1;